

ESCUELA INFANTIL MANDARINA
CURSO 2020 - 2021

¿CÓMO RELLENAR LA “SOLICITUD DE ADMISIÓN” TELEMÁTICA?

Sigue estos pasos para rellenar la solicitud:

1º) Descargar el formulario “SOLICITUD DE ADMISIÓN” a través de la Web de Municipal o de la Web de la Escuela Infantil:

<https://www.loriguilla.com/>

<https://www.escuelainfantilloriguilla.com/>

2º) Abrir el documento de matrícula en pdf (Adobe Acrobat Reader) y hacer clic en “Herramientas”.

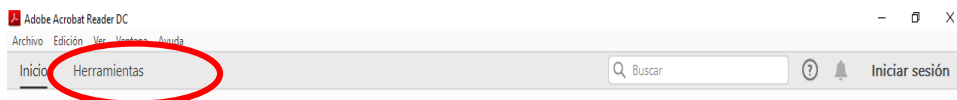

3º) Hacer clic en “Rellenar y firmar”

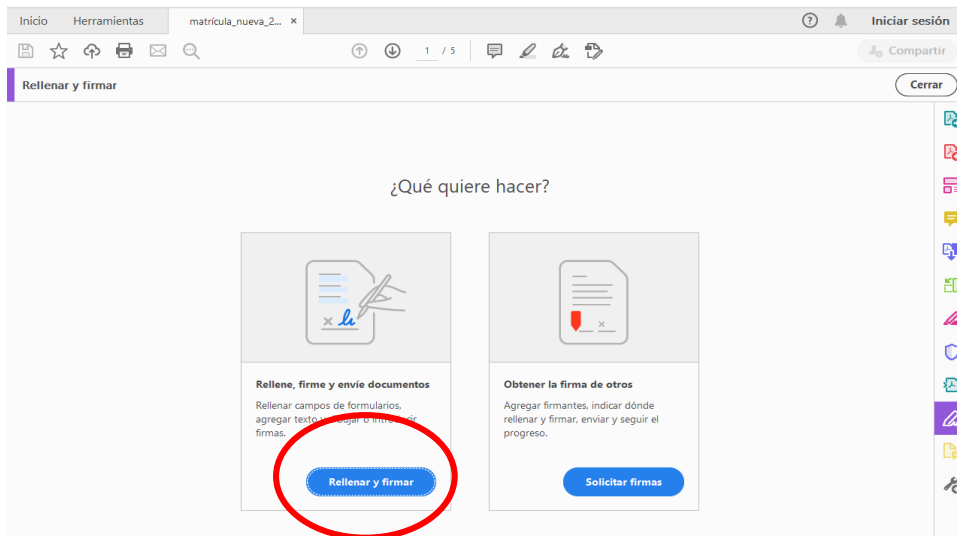

4º) Se abrirá el documento y hay que rellenar los espacios solicitados.

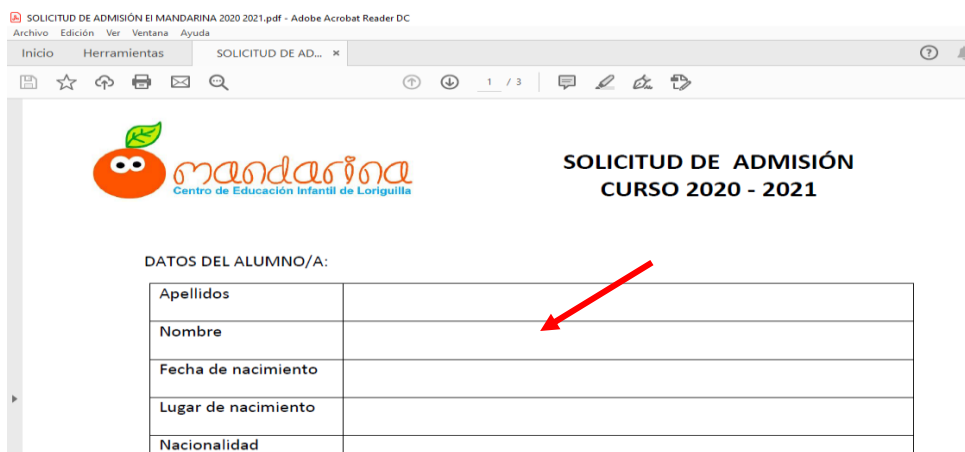

SOLICITUD DE ADMISIÓN
CURSO 2020 - 2021

DATOS DEL ALUMNO/A:

Apellidos	
Nombre	
Fecha de nacimiento	
Lugar de nacimiento	
Nacionalidad	

ESCUELA INFANTIL MANDARINA
CURSO 2020 - 2021

5º) Para firmar en los espacios que se requiere: hacer clic en firmar y en añadir firma

6º) Hacer clic en el icono de la pluma “Dibujar” y crear la firma. Después clic en “Aplicar” en el recuadro de firma correspondiente.

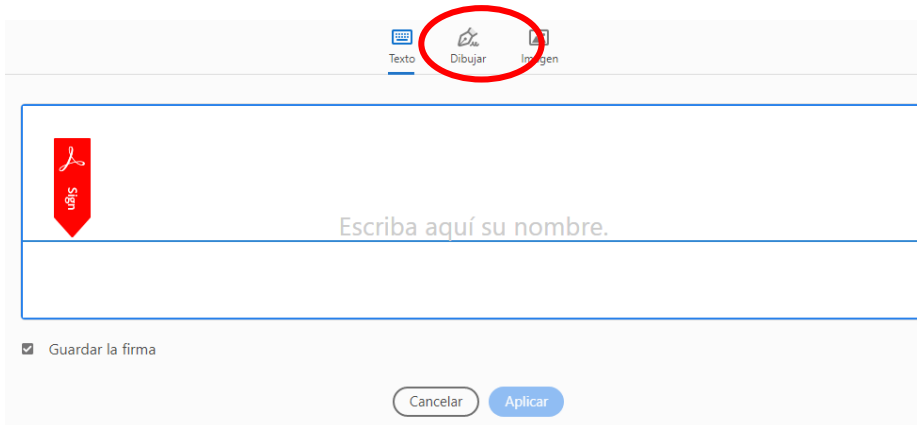

7º) Guardar la “solicitud de admisión” cumplimentada en el equipo.

9º) Enviar el documento a: escuelainfantil@loriguilla.com

Comunicaremos mediante correo electrónico que se ha recibido correctamente la solicitud.

Consultas a través del correo electrónico escuelainfantil@loriguilla.com

O llamando o enviando mensaje de whatsapp al móvil de la Escuela Infantil Mandarinina [722 550 368](tel:722550368)